

## **ANEJO 3**

### **ORTOFOTOS HISTÓRICAS Y FOTOS AÉREAS ANTIGUAS**





Fotograma del IGN del vuelo americano de 1946, zona de estudio en recuadro rojo.



Ortofoto del vuelo americano de 1956, zona de estudio en recuadro rojo.



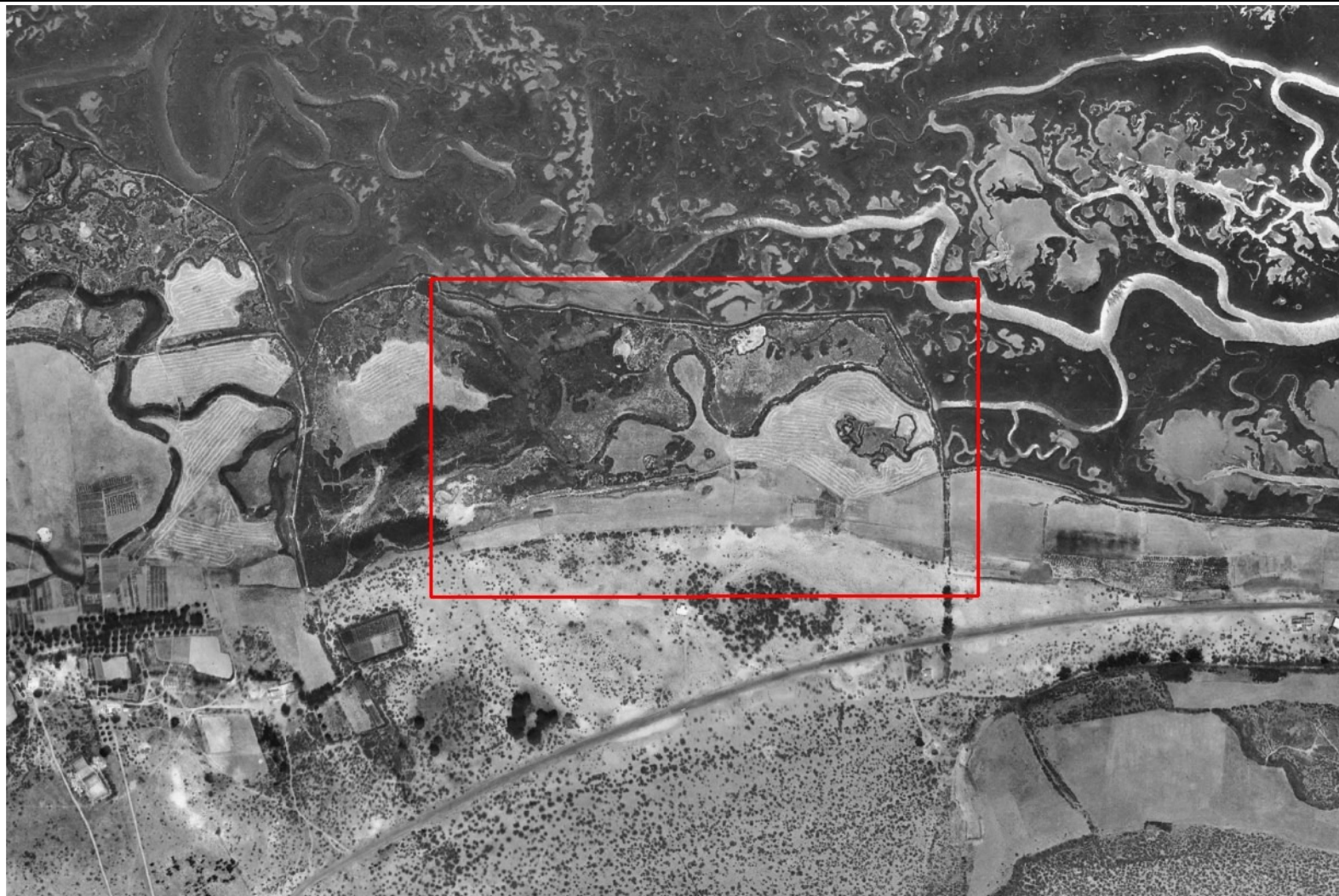

Ortofoto del vuelo interministerial de 1977, zona de estudio en recuadro rojo.



Ortofoto del vuelo nacional de 1985, zona de estudio en recuadro rojo.





Ortofoto del vuelo del Olistat de 1997-1998, zona de estudio en recuadro rojo.



Ortofoto de la Junta de Andalucía de 1999, zona de estudio en recuadro rojo.





Ortofoto de la Junta de Andalucía de 2001, zona de estudio en recuadro rojo.





Ortofoto del vuelo del PNOA de 2005, zona de estudio en recuadro rojo.





Ortofoto del vuelo del PNOA de 2007, zona de estudio en recuadro rojo.





Ortofoto del vuelo del PNOA de 2009, zona de estudio en recuadro rojo.



*Estudio técnico preliminar para la delimitación del DPM-T en la zona de marismas del Mausoleo Romano Punta del Moral, t.m. Ayamonte (Huelva)*



Ortofoto del vuelo del PNOA de 2011, zona de estudio en recuadro rojo.





Ortofoto del vuelo del PNOA de 2013, zona de estudio en recuadro rojo.



*Estudio técnico preliminar para la delimitación del DPM-T en la zona de marismas del Mausoleo Romano Punta del Moral, t.m. Ayamonte (Huelva)*



Ortofoto del vuelo del PNOA de 2016, zona de estudio en recuadro rojo.





Ortofoto del vuelo del PNOA de 2019, zona de estudio en recuadro rojo.



*Estudio técnico preliminar para la delimitación del DPM-T en la zona de marismas del Mausoleo Romano Punta del Moral, t.m. Ayamonte (Huelva)*



Ortofoto de la Junta de Andalucía de 2020, zona de estudio en recuadro rojo.